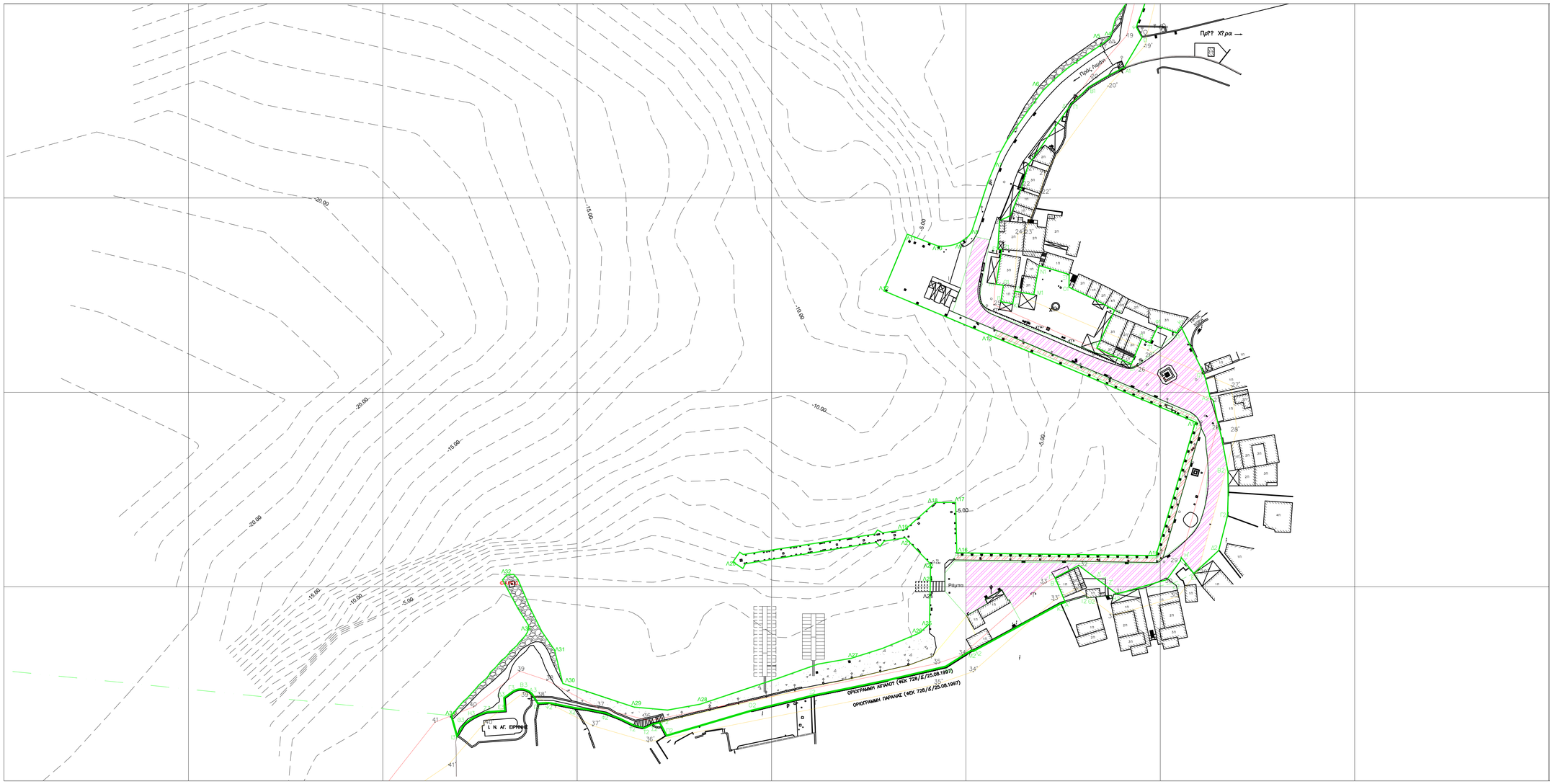

ΥΠΟΜΝΗΜΑ

- Οριογραμμή αιγιαλού (ΦΕΚ 728/Δ/25.08.1997)
- Οριογραμμή παραλίας (ΦΕΚ 728/Δ/25.08.1997)
- Όριο Χερσαίας Ζώνης Λιμένα (ΦΕΚ 362/Δ/28.06.2019)
- Προβλήτα Λιμένα Μικτής Χρήσης ν. Ιου
- Περιμετρική Οδός Λιμένα Μικτής Χρήσης ν. Ιου

ΕΡΓΟΔΟΤΗΣ:

ΔΗΜΟΤΙΚΟ ΛΙΜΕΝΙΚΟ ΤΑΜΕΙΟ ΙΟΥ

ΜΕΛΕΤΗ:

ΑΠΟΚΑΤΑΣΤΑΣΗ ΥΦΑΛΩΝ ΚΑΙ ΕΞΑΛΩΝ ΚΑΤΑΣΚΕΥΩΝ ΤΜΗΜΑΤΟΣ ΜΙΚΤΗΣ ΧΡΗΣΗΣ ΛΙΜΕΝΑ Ν. ΙΟΥ

ΤΙΤΛΟΣ ΣΧΕΔΙΟΥ:

ΓΕΝΙΚΗ ΔΙΑΤΑΞΗ ΕΡΓΩΝ

ΑΡΙΘΜΟΣ ΣΧΕΔΙΟΥ	1	ΚΛΙΜΑΚΑ	1:500
ΗΜΕΡΟΜΗΝΙΑ	ΜΑΪΟΣ 2022	ΣΧΕΤΙΚΑ ΣΧΕΔΙΑ	-

Συντάχθηκε
Ιος, 09-05-2022
Ο Μηχανικός

ΒΑΣΙΛΕΙΟΣ Γ. ΚΑΠΕΤΑΝΑΚΗΣ
Αρχιτέκτων Μηχανικός

Βασίλειος Καπετανάκης
Αρχιτέκτων Μηχανικός

Θεωρήθηκε
Ιος, 09-05-2022
Ο Προϊστάμενος Τ.Υ. Δήμου Ιητών

Αναστάσιος Ναυπλιώτης
Μηχανολόγος Μηχανικός

C:\Users\ΠΑΝΑΓΙΩΤΗΣ\Desktop\miktis_xrisis iou.dwg, 16/5/2022 11:21:39 πμ, DWG To PDF.pc3