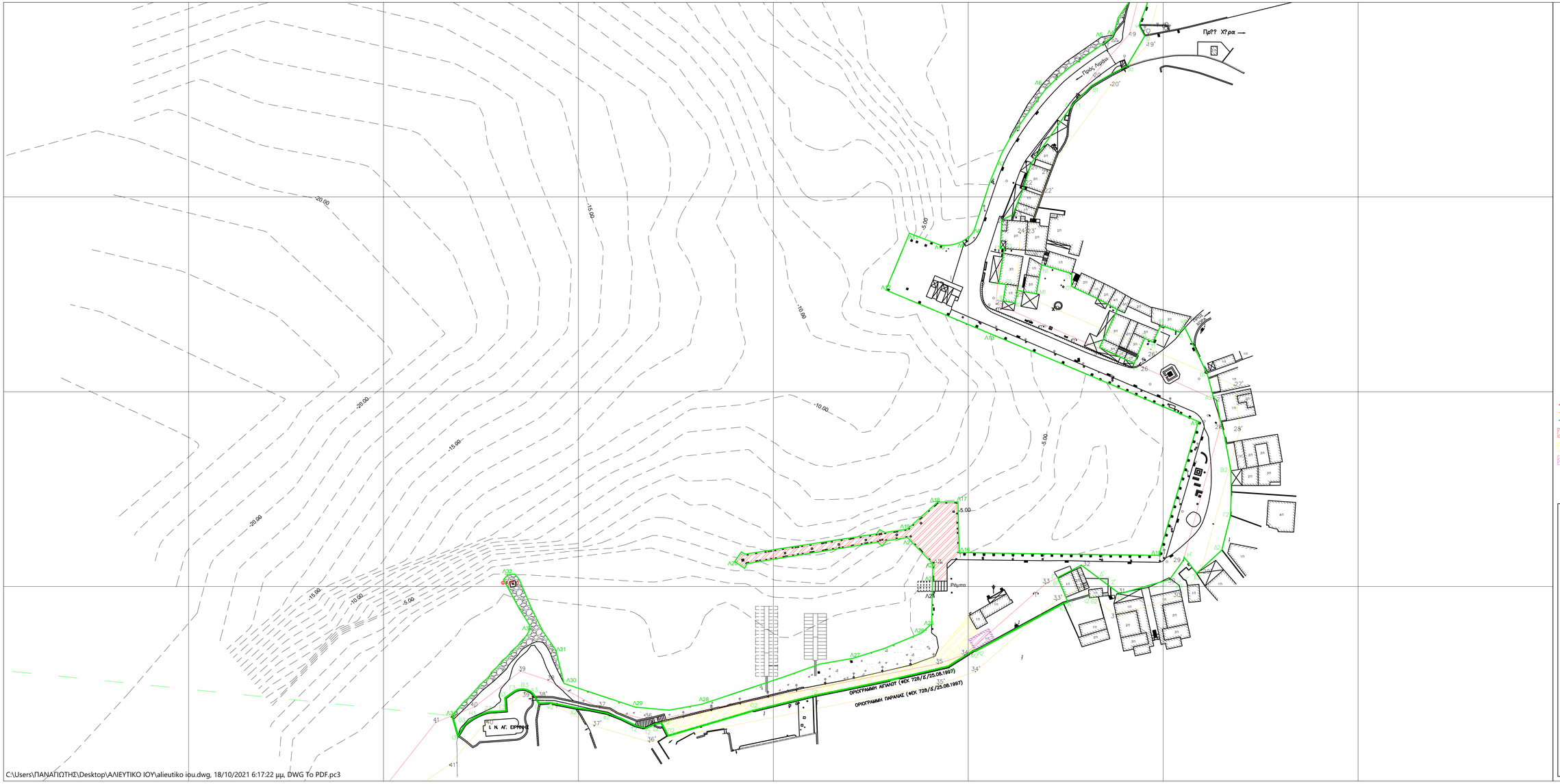

ΥΠΟΜΝΗΜΑ

- Οριογραμμή αιγιαλού (ΦΕΚ 728/Δ/25.08.1997)
- Οριογραμμή παραλίας (ΦΕΚ 728/Δ/25.08.1997)
- Όριο Χερσαίας Ζώνης Λιμένα (ΦΕΚ 362/Δ/28.06.2019)
- Προβλήτας Αλιευτικού Καταφυγίου
- Περιμετρική Οδός Αλιευτικού Καταφυγίου
- Κτίριο Αποθήκης Αλιέων

ΕΡΓΟΔΟΤΗΣ:

ΔΗΜΟΤΙΚΟ ΛΙΜΕΝΙΚΟ ΤΑΜΕΙΟ ΙΟΥ

ΜΕΛΕΤΗ:

ΒΕΛΤΙΩΣΗ ΕΓΚΑΤΑΣΤΑΣΕΩΝ
ΑΛΙΕΥΤΙΚΟΥ ΚΑΤΑΦΥΓΙΟΥ ΙΟΥ

ΤΙΤΛΟΣ ΣΧΕΔΙΟΥ:

ΓΕΝΙΚΗ ΔΙΑΤΑΞΗ ΕΡΓΩΝ

ΑΡΙΘΜΟΣ ΣΧΕΔΙΟΥ	1	ΚΛΙΜΑΚΑ	1:500
ΗΜΕΡΟΜΗΝΙΑ	ΣΕΠΤΕΜΒΡΙΟΣ 2021	ΣΧΕΤΙΚΑ ΣΧΕΔΙΑ	-

Συντάχθηκε
Ίος, 10-09-2021
Ο Μηχανικός

ΒΑΣΙΛΕΙΟΣ Γ. ΚΑΠΕΤΑΝΑΚΗΣ
Αρχιτέκτων Μηχανικός

Βασίλειος Καπετανάκης
Αρχιτέκτων Μηχανικός

Θεωρήθηκε
Ίος, 11-09-2021
Ο Προϊστάμενος Τ.Υ. Δήμου Ιητών

Αναστάσιος Ναυπλιώτης
Μηχανολόγος Μηχανικός

C:\Users\ΠΑΝΑΓΙΩΤΗΣ\Desktop\ΑΛΙΕΥΤΙΚΟ ΙΟΥ\alieutiko iou.dwg, 18/10/2021 6:17:22 μμ, DWG To PDF.pc3